

# HOSGELDİNİZ



# ALAN (SAHA) ARAŐTIRMALARI

**Dr. Ahmet SALTİK MD, MSc, BSc**

*AÜTF Halk Saęlığı AbD, [www.ahmetsaltik.net](http://www.ahmetsaltik.net)*

*MD, Professor of Public Health  
BSc in Political Sciences & Public Administration  
MSc in Health Law*

**Ankara Tıp Dönem III Kanıta Dayalı Tıp Dersleri  
2020-21 Ders Yılı, ANKARA**

# Epidemiyoloji Nedir ? (1)

Biyomedikal bilimlerde hastalıkların, **sağlık olaylarının** toplumdaki görülme sıklığı ve yayılımını nedenleriyle inceleyen bilim dalı, EPİDEMİYOLOJİ'dir.

**Epidemiyoloji**, *Tıp ve sağlık bilimlerinde araştırma Yöntembilimidir (Metodoloji).*

Hastalıkların ve "**sağlık olayları**"nın neden ve niçinlerini irdeleyen; "**kimde-nerede-ne zaman**" klasik 3'lüsüne yanıt arayan bilim dalıdır.

(Last JM. A Dictionary of Epidemiology, Oxford 2001)

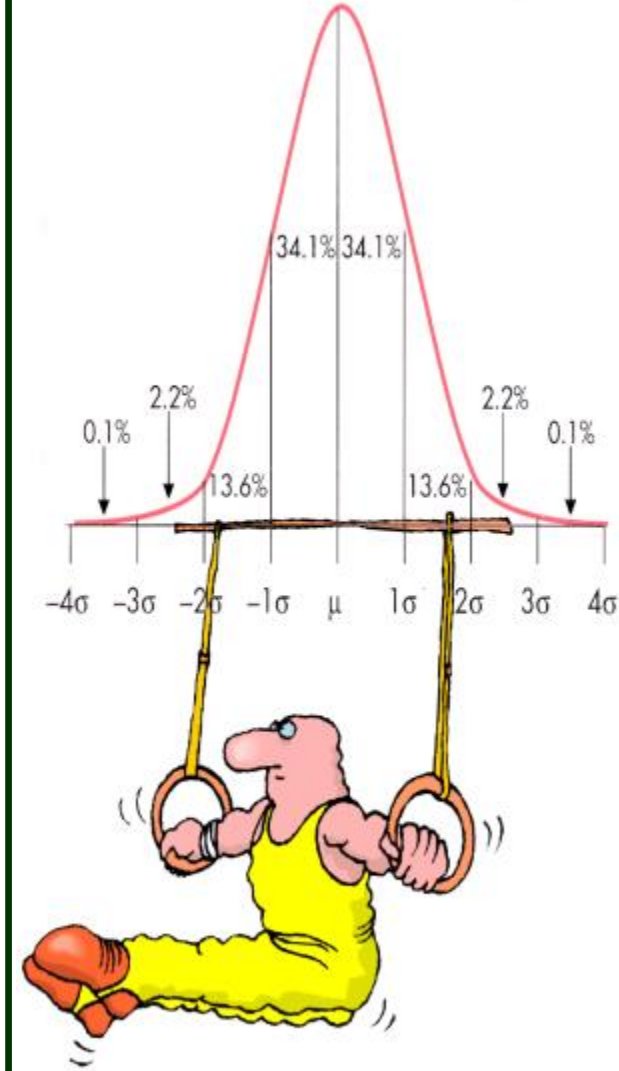

# Epidemiyoloji Nedir ? (2)

... Saęaltım (tedavi) ve korunma yöntemlerinin etkinliklerini karşılaştıran temel disiplindir..

Toplumda saęlıkla ilgili durum ve olayların (AS: **dikkat**; salt hastalıkların ya da salgınların değil!) dağılımını ve belirteçlerini (determinant) inceleyen ve bulgularını, bu «**sorunların yönetimi**» için kullanan tıp bilim dalıdır.

(Last JM. A Dictionary of Epidemiology, Oxford 2001)

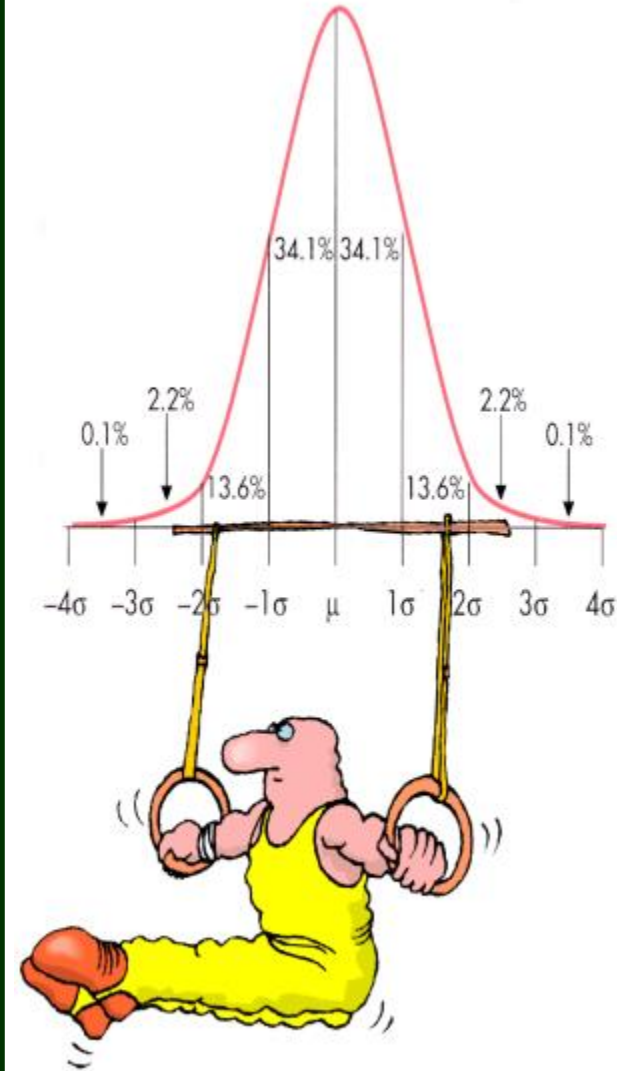

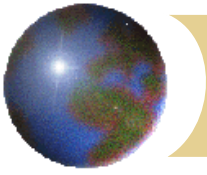

# Hatanın kaynağı önemli mi?

Bilimsel arařtırmalarda yanılıya bilerek ya da bilmeyerek düřülmesi, sonucu deęiřtirmez.

“**Gerçek**” ten aynı derecede uzaklařılmış olur.

*Dolayısıyla, Türkiye gibi dar kaynaklı bir ülkede, eldeki sınırlı olanakların doęru bilimsel yöntemlerle deęerlendirilerek, bilimsel yanılıya (**Bias**'a) düřülmemesi gerekir. Bunun için, “Alan bilgisi” yeterli deęildir. Bilimsel arařtırma “Yöntembilim”i bilgisi ve uygulama becerisi “*birlikte*” son derece önemlidir. Köklü bir Biyoistatistik ve Epidemiyoloji eęitimi kaçınılmazdır. Dolayısıyla mutlaka takım (*ekip*) çalıřması gereklidir..*

# Epidemiyolojik Arařtırmaların Sınıflandırılması

## 1. Tanımlayıcı (Deskriptif)

- Olgu sunumu (Case Report)
- Olgu serisi (Case series)

## 2. Çözümleyici (Analytic)

- Kesitsel (Cross Sectional)
- Olgu kontrol (Case Control)
- Kohort (Cohort)

## 3. Deneysel - Girişimsel (Experimental – Interventional)

- Klinik deneyler (Clinical Trials)
- Alan / Saha deneyleri (Field Trials / Surveys / Researches)

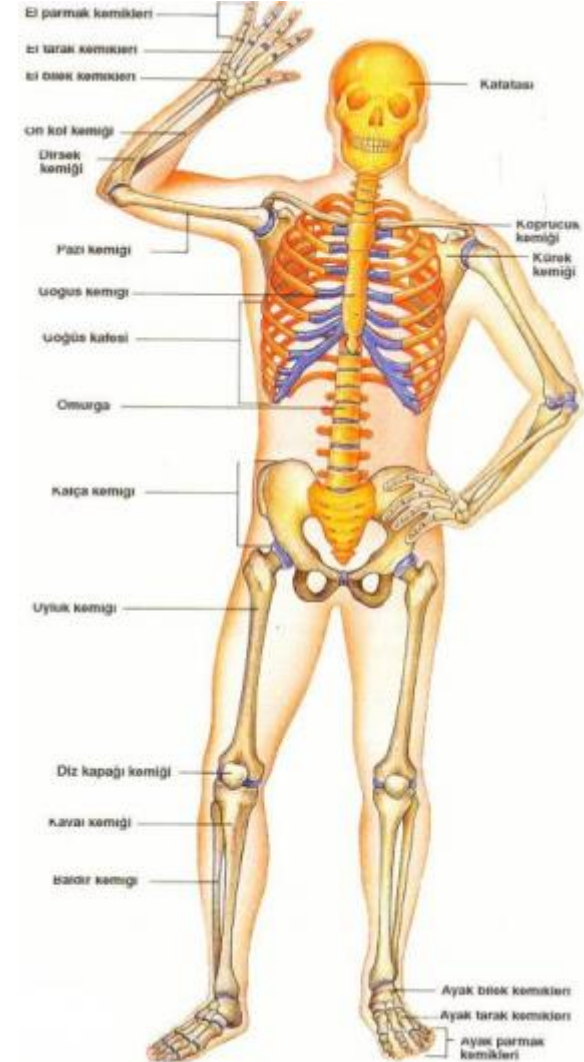

# Alan arařtırması Nedir ?

- Alan arařtırmaları ile;
- İncelenen insanların yařadıkları doęal ortamına girilerek, onların davranıřlarına katılarak, tepkileri, duygu ve dūřünceleri belirlenmeye alıřılır.
- Bu yntemle, incelenen olayın tm ynleri belirlenebilir.
- Bu arařtırmalar, zamanla sınırlı deęildir. Uzun on yıllar bile srebilir!
- Arařtırmacı, teknik aralardan yararlanarak yařantıları grnt ve ses olarak kaydeder, arřivler..

**Alan arařtırmaları**  
ile tutum ve davranıřlar,  
saęlık olayları,  
olgular..  
**doęal ortamda,**  
**yerinde,**  
en iyi anlaşılır.  
Seimlerde  
**kamuoyu**  
**yoklamaları**  
tipik alan (saha)  
alıřmasıdır.

# Alan arařtırması Nedir ?

- Alan arařtırması, sosyal bilimlerde yapılan arařtırmaların en bařtaki tekniklerindedir.
- **Alana - sahaya ıkararak** veri toplama ve bunları yorumlama, sonuca varma amacı gder.
- **Alandan - sahadan planlı veri toplanmasıdır.** zellikle, genel toplumda *kurumsal bađı olmayan (organize olmayan)* kesimler iin gerekmektedir. İki ya da daha ok deđiřken arasında *olanaklı ise* sayısal temelli bir bađ (*relationship*) kurabilmek iin saha kaynaklarından veri toplamaktır ama yalnızca kayıtlardan deđil; halktan! *Kendilerini nasıl duyumsadıklarını ve/veya ne olup bittiđini söyleyebilecek insanlardan; Sađlık kuruluşlarına gel(e)meyenlerden!* (Last JM. A Dictionary of Epidemiology, Oxford 2001)



# Alan arařtırması Nedir ?

- **Alan arařtırmaları** - deneyleri, önceden hastalığı ya da herhangi bir yakınması olmayan, ancak **risk altında** bulunan “sađlıklı” görünen toplum kümelerine uygulanır genellikle.
- **Alan arařtırmalarından koruyucu amaçlarla örn. ařıların, kontraseptif yöntemlerin etkinlik düzeylerini belirlemek, toplumda görülme sıklığı (frekans) düşük hastalıkların görülme hızını ölçmek ve çeřitli hastalıklardan korunma yöntemlerini saptamak ve sınamak için yararlanır.**
- Çok geniş kapsamlı arařtırmalardır. Örn. 1950’li yıllarda Dr. Jonas **Salk**’ın geliřtirdiđi **polio** (çocuk felci) ařısının etkinliğini irdelemek üzere 1 milyonu aşkın çocuk, **plasebo** da uygulanarak «**alan çalıřması**»na katılmıřtır. Framingham da!

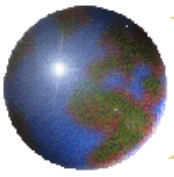

# Galileo Galilei (1564 - 1642)

**"Sayamadığınız,  
ölçemediğiniz,  
hesaplamadığınız  
olayları tanıyamazsınız."**

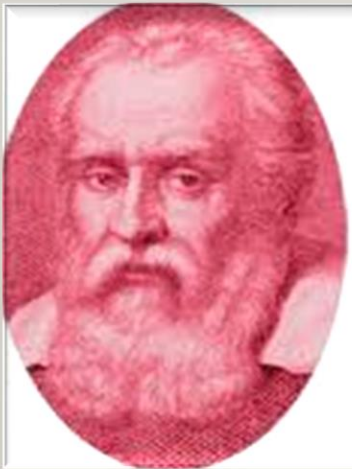

*"Nunca he  
encontrado una  
persona de la  
que no pueda  
aprender algo..."*

*Galileo Galilei*



**Aristo'dan yaklaşık 1900 yıl sonra  
G. Galilei, gözlemsel-deneysel bilim  
çağını açıyor. Basit görünüyor ama  
bir çığır açıyor Galile. Ortaçağın  
Kilise karanlığının sonu başlıyor..**



Billurkent, Datça, Eylül 2011

# The Framingham Heart Study

- **The Framingham Heart Study** is a long-term, ongoing cardiovascular study on residents of the town of Framingham, Massachusetts.
- The study began in **1948** with 5,209 adult subjects from Framingham, and is now on its 3rd generation of participants. Prior to it almost nothing was known about the «**Epidemiology** of hypertensive or arteriosclerotic cardiovascular disease." Much of the now-common knowledge concerning heart disease, such as the effects of diet, exercise, and common medications such as aspirin, is based on this **longitudinal study**. It is a project of the **National Heart, Lung, and Blood Institute**, in collaboration with (*since 1971*) Boston University. Various health professionals from the hospitals and universities of Greater Boston staff the project.



# Qualitative Field Research-1

- Definition :

- A disciplined inquiry examining the personal meanings of individuals' experiences and actions in the context of their social environment.

- **Qualitative field research** involves data collection aimed at understanding persons in their own environments. Rather than generating numerical data supporting or refuting clear **cut hypotheses**; qualitative field research aims to produce accurate descriptions based on ***face – to – face knowledge of individuals and social groups in their natural settings, habitats, worksites, farms, schools, military barracks..***

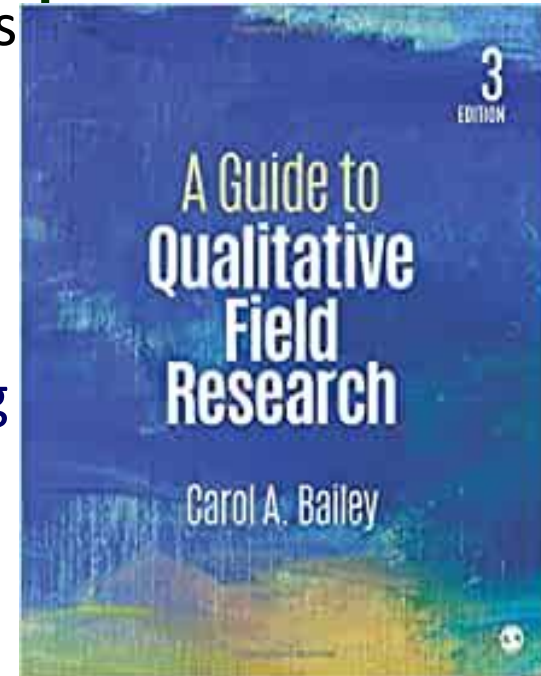

# Qualitative Field Research-2

- **Qualitative**; because of the nature of the data collected, detailed descriptions recorded by the investigator.
- **Field research**; because the investigation is carried out in the usual environment where the phenomenon occurs.
- **Disciplined**; because the inquiry is guided by **methodological principles** for *problem definition, data collection and Epidemiological analysis, and theory formulation to understand the life.*



# Alan arařtırmasının kapsamı

- Alan deneyleri genellikle çok *büyük kümeleri* içerirler. Örn. DSÖ, oral kontraseptiflerle ilgili bir çalışmayı **40 ülkede** eşzamanlı olarak gerçekleřtirmiřtir..
- *Kimi kez (bazen) deneye uygun kişileri örnekleyebilmek için toplumda «ön tarama» yapmak gerekebilir.*
- Örn. koroner kalp hastalıklarını önleme alan çalışmasında 12 866 deneęi seçebilmek için 360 bin kişi taranmıřtır.
- *Alan deneylerinde de klinik deneylerde olduęu gibi, denekler **rastgele** (randomised) olarak giriřim (müdahale) ve kontrol altkümelerine ayrılır (Randomize edilir..). İzleme ve deęerlendirmeler de aynı yöntemlerle uygulanır.*

# Örnekleme (Sampling) Çok Özen İster..

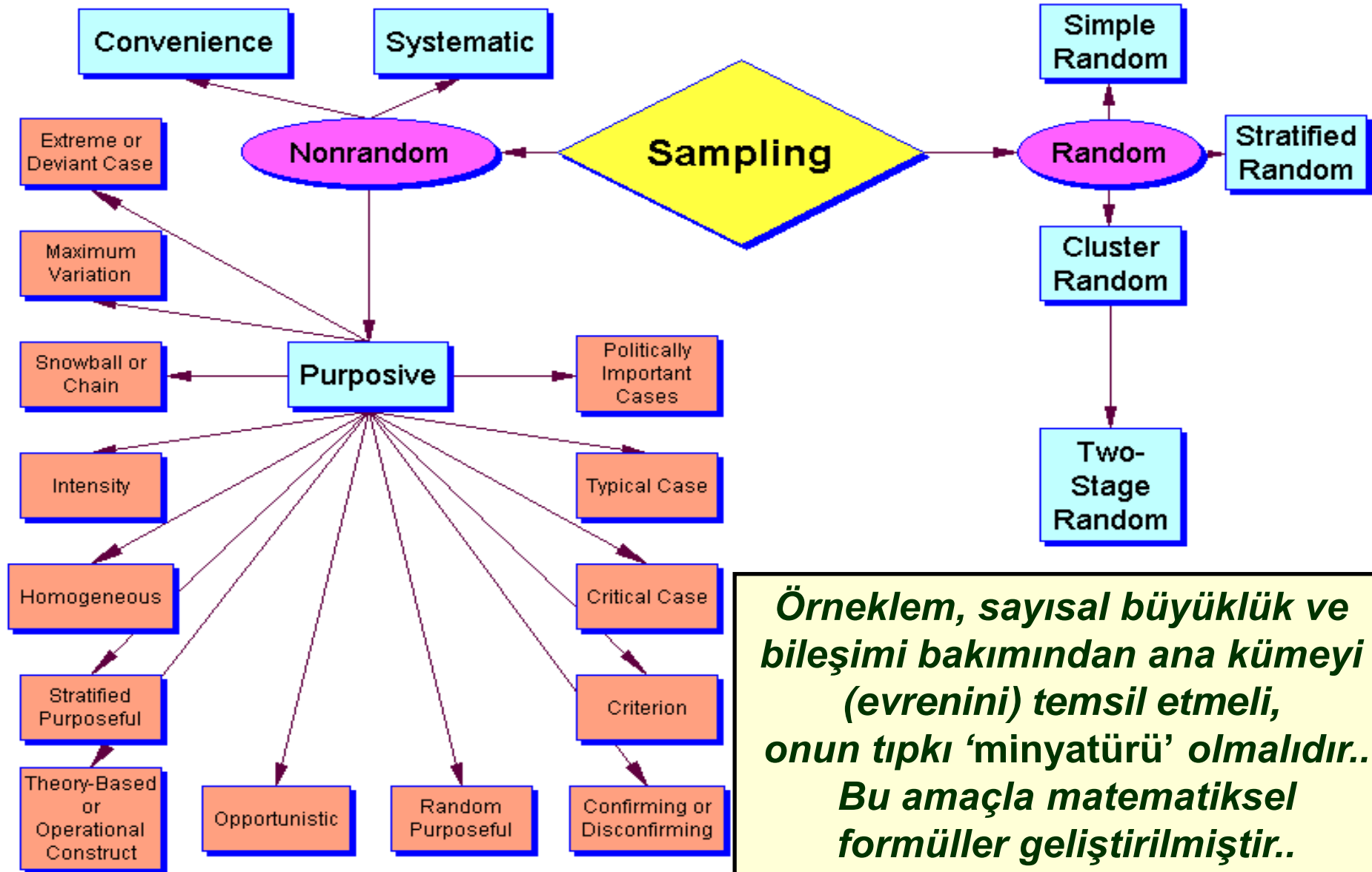

**Örneklem, sayısal büyüklük ve bileşimi bakımından ana kümeyi (evrenini) temsil etmeli, onun tıpkı 'minyatürü' olmalıdır.. Bu amaçla matematiksel formüller geliştirilmiştir..**



# Koruyucu Arařtırmalar (*Preventive trials*)

## Saha - Alan Arařtırmaları (*Field trials*)

Örnek, 1954 Francis- *Poliomyelitis* aşısı için alan arařtırması

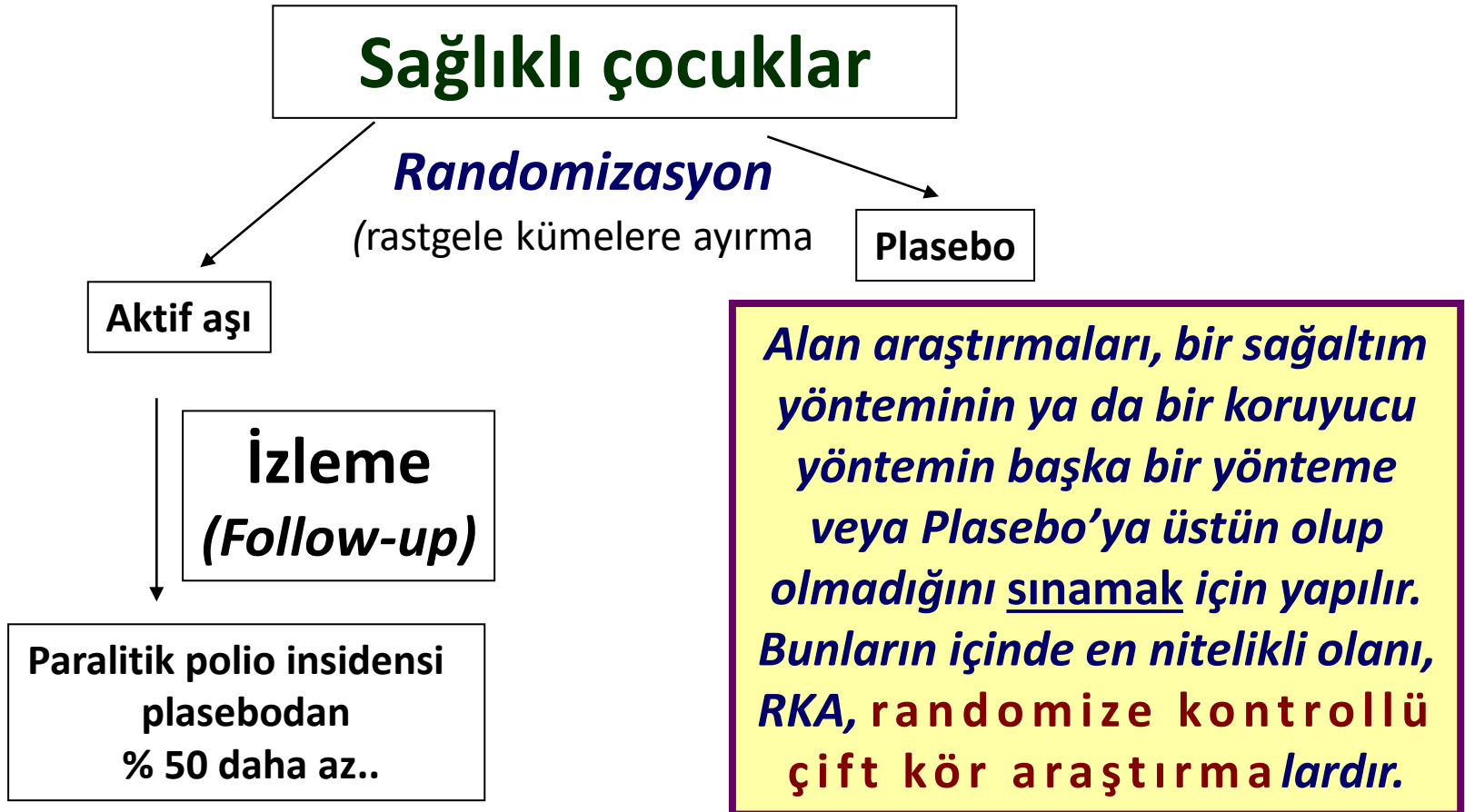

# Alan arařtırmasını ařamaları..

- Sosyal bilimlerde arařtırmanın ařamaları;
- Bir arařtırma konusu belirlenmesi, (*Research Question-RQ*)
- Arařtırma sorununun (*probleminin*) belirlenmesi,
- Uygun bir arařtırma tipinin (*teknini*) seřilmesi,
- Örnek(lem) seřimi (*sampling*),
- Deneklere sorulacak soruların hazırlanması,
- Veri toplama, veri çözümlenmesi, yorumlama,
- Rapor yazma, bilimsel sunum / yayın yapma ve
- Son olarak bulguların bir kuramla (*teoriyle*) bütünleřtirilmesi.. (*Kuram geliřtirme*) ařamalarını ięerir.

# Alan arařtırması teknikleri..

- Bu yöntemlere ait çeřitli teknikler vardır :
- Örn. katılımlı veya katılımsız gözlem, **sözel otopsi**, görüşme (yapısal mülakat, yarı-yapısal görüşme veya derinlemesine görüşme gibi..), sözlü tarih, yaşam öyküsü, anket, gibi teknikler kullanılabilir.
- Gözlem ve görüşmeler her iki yöntemde de kullanılırken Anket daha çok **Niceliksel** yöntemle, belgesel-tarihsel teknikler **Niteliksel** yöntemle kullanılır. Hem anket hem görüşme (*interview*) gibi 1'den çok yöntem birlikte kullanılabilir.

# Olasılıklı ve olasılıksız örneklemler Alan araştırması

- Araştırma Tekniği belirlendikten sonra, araştırma evreninden bir örnek(lem) çekilir. Örneklemin çekimi hem uygulanacak tekniğe, hem de *Evren*'in yapısına uygun olmalıdır.
- **Örneklem seçimi** olasılığa dayalı örneklem seçimi ya da olasılığa dayalı olmayan örneklem seçimi olmak üzere 2'ye ayrılır. (Olasılıklı – Olasılıksız örneklem)
- O halde Alan deneyleri **rastgele** (*randomize*) ve **rastgele olmayan** (*non-randomize*) diye 2 kümedir.



© BNPS.CO.UK

25.09.2020

[www.ahmetsaltik.net](http://www.ahmetsaltik.net)

21

# Olasılıklı ve olasılıksız örneklemler Alan araştırması

- Eğer **genelleme** amacı ön plandaysa olasılığa dayalı (*random*) örneklem seçimi kullanılır ve bu kategori içinde en çok kullanılan örnekleme teknikleri **Basit Rastlantısal örnek seçimi, Katmanlı** (Tabakalı, Sistematik) rastlantısal örnek seçimi, **Küme** örneklem seçimidir.
- **Genelleme** amacı öncelikli değilse veya böyle bir amaç yoksa, olasılığa dayalı olmayan (*non-random*) örnek seçimi kullanılır. Bunun içinde de Gelişigüzel (*Accidental, Haphazard*) örneklem seçimi, **Kota Tekniği**, amaçsal örneklem seçimi ve kuramsal (teorik) örneklem seçimi kullanılabilir...

# Alan arařtırmalar ve Etik Boyut

**Alan Arařtırmalarında da ulusal / uluslararası mevzuata göre yetkili Etik Kurul (*Review Board*) izni Alınması zorunludur.**

1. Politika-Belirleyen ve/veya Danıřman Kurullar (PBD) - **Ulusal Etik Kurullar** (*Saęlık Bakanlıęı Etik Kurulu gibi*)
2. Saęlık alıřanı Birlięi Kurulları (SB) (Örn. TTB Etik Kurulu)
3. Saęlık hizmeti / Hastane Etik Kurulları (HEK)
4. Arařtırma Etik Kurulları (AEK) (*Institutional Review Boards*)

## ETİK KURULLAR ve KARARLARI řU YARARLARI SAęLAR :

- Gönüllü katılımcının hakkını korur.
- Kuruluđu (kurumu) korur.
- Sorumluluk, kabahat ve suçu paylaşır.
- Kamuoyunun endiřesini azaltır.
- Bilimsel sahtecilięi engeller.
- “Maskeli” pazarlama taktiklerini önler.
- Ciddi tersliklerden haberli olur.
- Yüksek standartlar oluřmasını saęlar.



# Alan / Saha Arařtirması..

**Saha arařtırmaları**; soru-veri formunun oluřturulmasından, elde edilen verilerin proje sorumlusuna teslim anına dek süren etkinlikler bütünüdür.

Arařtırmanın başarısı temelde, **“dođru insanlardan-yerlerden dođru – yeterli verileri”** almaya bađlıdır.

**Dođru – yeterli bilgi** lere ulařmak için; görüşmeciler soru-veri formu üzerinde eğitilmelidir. **Denetçiler** (*Supervisors*) çalışma sırasında alanda denetim yaparlar, merkeze ve bađlantı noktalarına ulařan veriler incelenir. Rastgele seçilen formlar, görüşmeciler türlü denetimlerden geçirilir.





# *Bir Alan / Saha Çalışması Süreci..*

- Kamuoyu araştırmasının temelini oluşturan en önemli yanı, alan / saha çalışmasıdır. Alan çalışması olmadan, hiçbir biçimde güvenilir sonuç alınamaz..
- *Çalışma bölgesindeki görüşmeciler (anketör), proje yöneticisi ve takım (ekip) şefince eğitime alınırlar.*
- Görüşmeciler, örnek anket çalışması yaptırılarak çalışmalarını denetlenir. Takım şeflerinin gözetiminde, tüm anketçiler alan çalışmasına başlar. Çalışmanın ilk gününde yapılan anketler, takım (ekip) şeflerince incelenerek, görüşmecilere (anketörlere) gerekli uyarılar yapılır.
- *Alan çalışmasının sonunda, takım şefleri anketçilerin tümünü ve yapılan anketlerin %15-20'sini örneklem çekerek gözden geçirir, doğrular (konfirmasyon, teyit).*

# Alan arařtırması ve Genelleme..

- Alan arařtırmaları “genellikle **niteliksel**” türdedir. Ancak “**niceliksel**” de olabilir.
- Burada sistematiklik; notların düzenli tutularak, sistemli olarak işlenmesi ile sağlanır.
- Alan arařtırmacıları, yeni **hipotez** kurulmasına yönelik verilerle çalışırlar.
- Ayrıca vardıkları sonuçların, inceledikleri yerin dışında da geçerli / genellenebilir olduğunu, **evrenselliğini** kanıtlamalıdırlar.
- Herhangi bir genellemeye varamayan alan arařtırmaları, çokça bir değer taşımazlar.

## Uyarılar...

- Belleğinize güvenmeyiniz.
- Gözlemlerinizi not alın.
- **Her şeyi kaydediniz.**
- O aşamada önemli görünmeyen veriler daha sonra önem kazanabilir.
- Alandayken taslak notlar alınmalı ve bunlar daha sonra yeniden yazılarak ayrıntılı kaydedilmelidir.

# *Bir Alan / Saha Çalışması Örneği-1*

Çalışmanın Adı : **Türkiye'de**

**Çalışan Çocuklar Saha Araştırması**

Çalışmanın Türü : **Saha Araştırması**

Çalışmanın Yazarı : T.C. Çalışma ve  
Sosyal Güvenlik Bakanlığı

Çalışmanın Sunuluş-Basım Yılı ve Yeri :

Mayıs 1994

Çalışmanın Dili : Türkçe

Sayfa Sayısı : 123

# *Bir Alan / Saha Çalışması Örneği-2*

**Amaç** : Şubat 1994 - Mart 1994 aylarında sahada yürütülen çalışmaların verilerinin sektörler arası karşılaştırılmasının yapılması ve gerçekçi çözümler için temel oluşturulabilmesi.

**İçerik** : 7 çalışma kümesi tarafından, 7 sektörde .... gözlem, değerlendirme ve önerilere yer verilmiştir. Rapor, sektörler arası karşılaştırma yapma olanağı sunmaktadır.

**Yöntem** : 7 ilde 738 işyeri denetlenmiş, 3479 çocuktan 1671'i ile 738 işverenden 712'si ile ve 574 usta-kıdemli işçi ile görüşülmüştür..

# Bir Alan / Saha Çalışması Örneği..

- Sosyoloji Bölümü Öğrencileri Maksudiye Köyü`nde **Saha Araştırması** Yaptı .
- Sakarya Üniv. Fen Edebiyat Fak. Sosyoloji Böl. öğrencileri, **Değişim Sosyolojisi** dersi kapsamında, Söğütlü İlçesi Maksudiye köyünde **saha çalışması** yaptılar.
- Sosyoloji Bölüm Başkanı Prof. Sami Şener gözetiminde;
- Maksudiye Köyü`ndeki örf, adet ve geleneklerle ilgili araştırma yapan öğrenciler; köydeki vatandaşlarla görüşüp; geçmişten günümüze köyde yaşanan **toplumsal değişim**leri saptadı.



# Herper's Field Survey Journal



**Chad Arment**



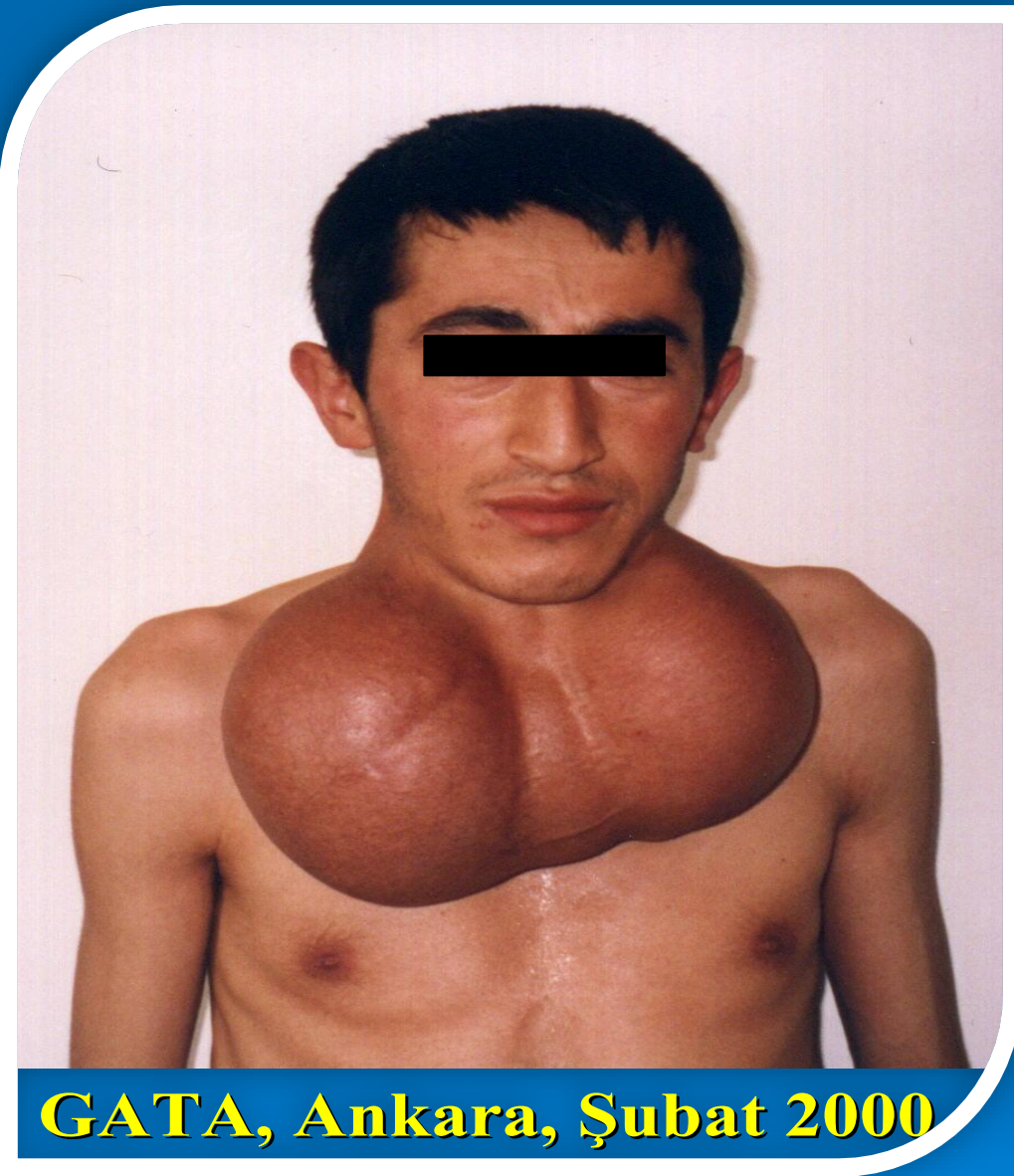

**GATA, Ankara, Şubat 2000**

**İyot eksikliği guatrı,  
0-6 yaş çocuklarımızda  
%30 dolayında.  
Bu korkunç bir oran!  
Zihinsel gerilik nedeni..  
Böyle bir ülkenin geleceği  
aydınlık değildir!  
Sorun stratejik önemdedir.  
**“İVEDİ ÇÖZÜM”** zorunludur.  
Bu sorunlar **ÖZELLEŞTİRME**  
ile çözülemez.  
Planlı kamusal koruyucu  
sağlık hizmeti gerektirir..**

**ABD ve Batı, bu sorunu 1830'larda çözdüler. İyot eksikliği ile anne karnında karşılaşma zekâ geriliği nedeni olabiliyor.. Kritik bir sorun..**



**"COLA" LARIN  
YERİNİ AYRAN ve  
SÜT ALDIĞINDA  
OSTEOPOROZ  
ÇOK AZALACAK!**

***Bunun için;***

***"Ulusal Osteoporoz  
Denetim Programı"***

**gerek ! Bu gün**

**başlansa, 50 yıl sonra**

**sonuç alınır !!**



# Türkiye



Nüfus ve  
Sağlık Araştırması

# 2018

# TÜRKİYE COVID-19 SEROPREVALANS ÇALIŞMASI

Sağlık Bakanlığı'nın bu hafta başlattığı "Yeni Koronavirüs (Kovid-19) Hastalığı Seroprevalans Araştırması" için, TÜİK'in ülke genelinde rastgele belirlediği 153,577 hane, filyasyon ekiplerince ziyaret edilmeye başlandı. Çalışma kapsamında her haneden rastgele 1 kişiye antikor ve PCR testi uygulanacak. (Haziran 2020 ortaları)



<https://www.trthaber.com/haber/koronavirus/turkiyenin-bagisiklik-haritasi-cikariliyor-492678.html>

# Halk sađlığı uygulamasının ve politikalarının dayandıđı temel, **"Arařtırma"** olmalıdır.

---

Geçmiřte olduđu gibi **iyi Arařtırma**, başarılı **yönetsel** uygulamaların temelidir. Özellikle **Epidemiyolojik** arařtırmalar, hastalık için risklerin belirlenmesinde ve gerekli önlemlerin sađlanmasıya yardım eder ve bu tür *Niceliksel* ve *Niteliksel* arařtırma ve uygulama çalıřmaları yararlı bilgiler sađlar.

**European Public Health Association**, *The Future of Public Health in Europa: Towards a More Active Partnership with WHO/EURO. European Journal of Public Health, 2006;Vol. 16, No. 2, 226-228*

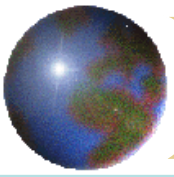

# ***Biyoistatistik ve Epidemiyoloji İlişkisi***

- ❖ **Biyoistatistik**, deęişkenler arasında sayısal ilişkileri irdeler.  
Bu deęişkenlerin biyolojik, sosyal, psikolojik, ekonomik.. yükü-türü-anlamı ile ilgilenmez.
- ❖ Erişilen sayısal sonuçları anlamlandıracak olan, **Epidemiyoloji**'dir.  
Klinikte de, alanda da, her yerde.
- ❖ Alan çalışmalarınının verileri de uzmanlık bilgisi, sayısal verilerin biyoistatistik çözümlemesi ve epidemiyoloji bilgisi ile yorumlanır.

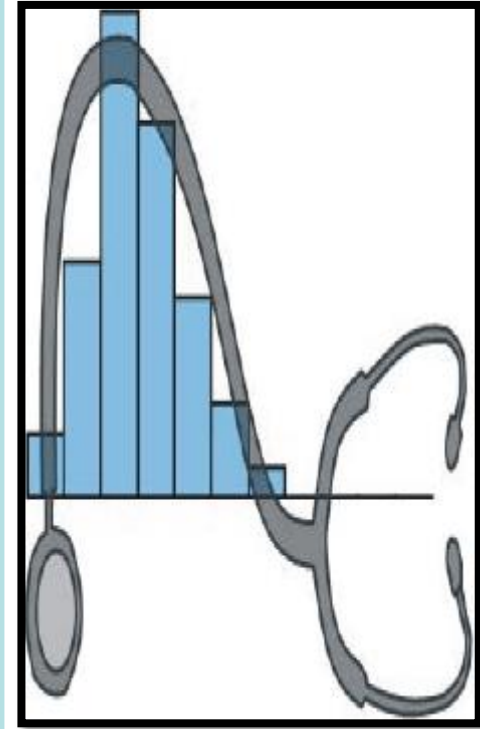

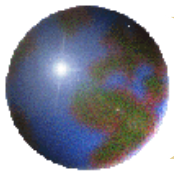

# SAYILARIN GİZEMİ...

$$1 \times 8 + 1 = 9$$

$$12 \times 8 + 2 = 98$$

$$123 \times 8 + 3 = 987$$

$$1234 \times 8 + 4 = 9876$$

$$12345 \times 8 + 5 = 98765$$

$$123456 \times 8 + 6 = 987654$$

$$1234567 \times 8 + 7 = 9876543$$

$$12345678 \times 8 + 8 = 98765432$$

$$123456789 \times 8 + 9 = 987654321$$



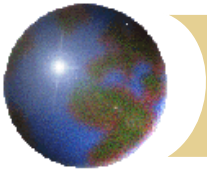

# *Yaşanmış bir olay..*

- 1960'larda Elazığ Ruh ve Sinir Hastalıkları Hastanesi'n- birkaç hasta kaçmıştır.. Başhekim (*Dr. Mutemit Yazıcı*), kaçanları bulmak için, dahice bir yol izler. Beyaz önlük-leriyle bir bölüm hastane çalışanını yanına alıp, kent merkezine iner. *Trencilik oynarlar*. "Ben lokomotifim.." diye arka arkaya dizilerek, birkaç ana caddeyi dolaşırlar. Gözü kuyrukta olan Dr. Yazıcı, bir de bakar ki, "epey" insan / hasta katara katılmış! Kuyruk `yeterince' uzayınca, "*Lokomotif Başhekim*" katarı hastaneye çeker. Yeni hastalar bulunmuştur! Yaratıcı zekânın, polisiye yöntem yerine, akıllıca, sahada-alanda-yerinde "*Epidemiyolojik olgu bulma*" ya (*depistaj*) katkısı..



9 Kasım 2008, Ankara Üniv. Rektörü  
Prof. Dr. Cemal TALUĞ, öğrencilere  
BİLİM ATEŞİ'ni yakıyor..



*«Benim tinsel (manevi) kalıtım (mirasım)  
akıl ve bilimdir. Dünyada her şey için,  
uygarlık için, yaşam için, başarı için,  
en gerçek yol gösterici bilimdir, tekniktir.  
**Bilim ve tekniğin dışında  
yol gösterici aramak  
aymazlıktır, cehalettir, sapkınlıktır.»***

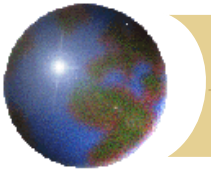

**Saha-alan arařtırmaları zahmetli  
ama o ölçüde de değerlidir..**

**Ders bitmiştir,  
ilginiz için  
teşekkür ederiz...**

**Soru ve  
katkılarınızı  
bekliyoruz...**



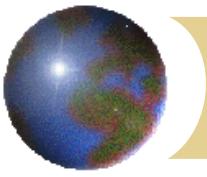

# Eđitim y6nlendiriciniz;

- Katılım, katkı ve sabrınız iin itenlikle teŐekk6r eder..
- Sizleri sevgi ve saygı ile selamlar..

**Prof. Ahmet SALTİK**  
**MD, MSc, BSc**

**[www.ahmetsaltik.net](http://www.ahmetsaltik.net)**

25.09.2020

[www.ahmetsaltik.net](http://www.ahmetsaltik.net)



Yansılarını pdf olarak aŐađıdaki adresten indirebilirsiniz..

<http://ahmetsaltik.net/2020/09/25/alan-saha-arastirmalari-field-surveys/>

41



25.09.2020

[www.ahmetsaltik.net](http://www.ahmetsaltik.net)

42